



REF. 81

Vs

Datore di
Lavoro

Dlgs. 81/08



REF. §1



DATORE DI
LAVORO

Tutto ciò che si rimanda:



Lo faccio

Anche se un estintore non funziona...

LE COSE DI SICUREZZA NON SERVIRANNO MAI

L'area tecnica non risponde

Mica passeranno sopra questa buca

NON C'È CONTROLLO DOPO...

È solo una piastrella rotta...

REFERENTE 81 nel Comune di Milano

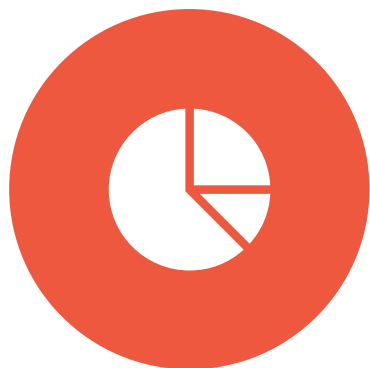

DIVISIONE DEL LAVORO

TROPPO LAVORO PER IL DL
FARE TUTTI LA PROPRIA PARTE

UN PREPOSTO PER OGNI LUOGO, PER OGNI ATTIVITA'



PUNTARE INSIEME

ALL' **OBBIETTIVO**:
LAVORARE IN SICUREZZA
IN LUOGHI SICURI



TEMPO

TROVARE TEMPO
E RISORSE



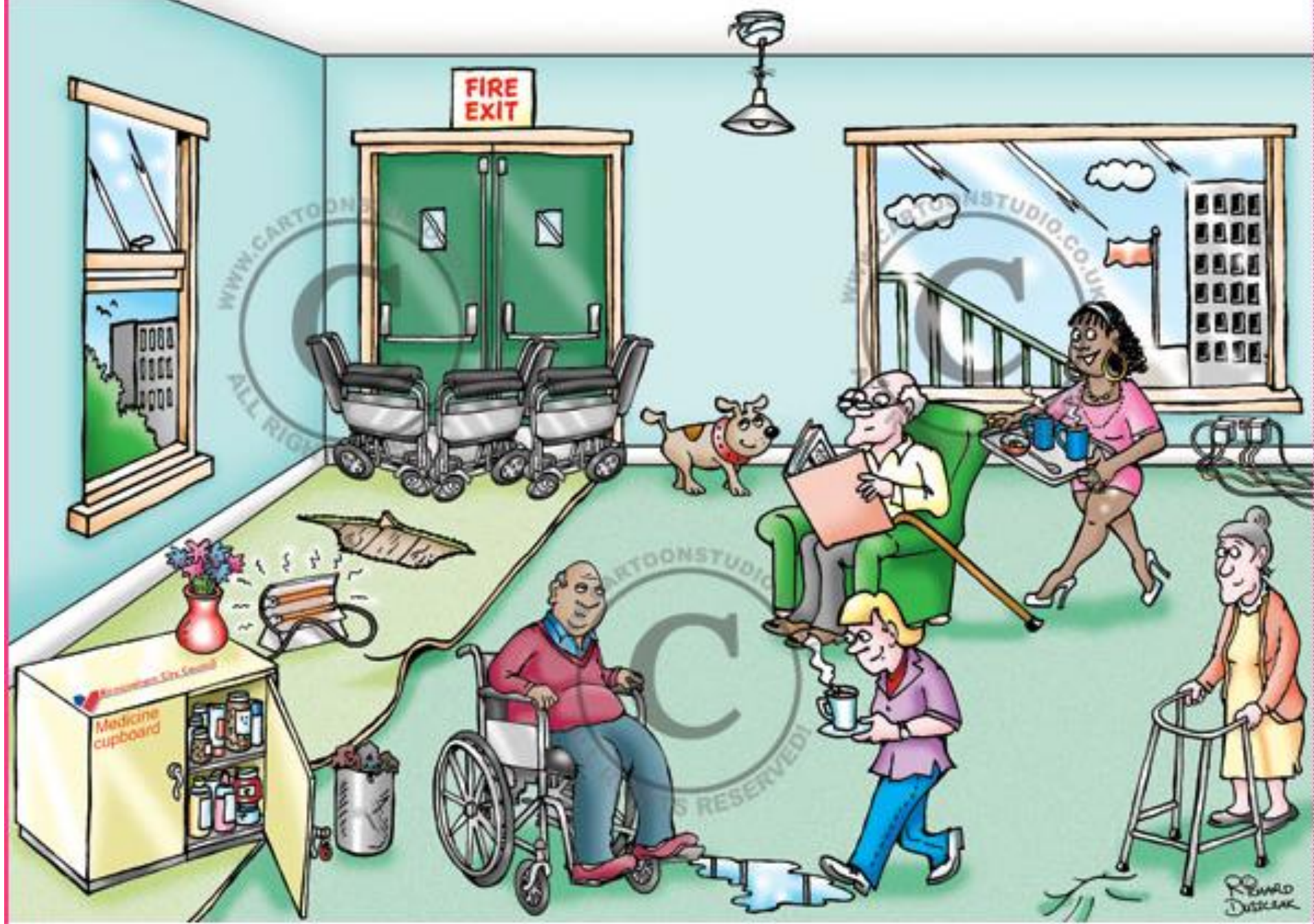

SERVIZIO DI PREVENZIONE E PROTEZIONE VALUTA I RISCHI CON IL DATORE DI LAVORO

COME?

- DVR GENERALE
- DVR DI SITO – REPORT DI SOPRALLUOGO
- VALUTAZIONE RISCHIO MANSIONALE – SCHEDA MANSIONE



NC

RISCHI INFORTUNIO

RISCHI MANSIONALI

RISCHIO SALUTE

Valutazione dei rischi - DVR

ANALISI DEI RISCHI PER FATTORE DI RISCHIO

Luoghi di lavoro

Esposizione a fumo passivo

Rischio aggressione

Attrezzature da lavoro

Macchine e Attrezzature di lavoro

Uso dei dispositivi di protezione individuale

Agenti chimici

Agenti cancerogeni e mutageni

Amianto

Agenti biologici

Movimentazione manuale dei carichi

Attrezzature munite di videoterminali

Agenti Fisici

Rischio elettrico

Impianti

Stress lavoro-correlato

Assunzione di alcool e sostanze psicotrope

Lavoratrici in gravidanza e/o madri che allattano

Rischio di formazione atmosfere esplosive

Incendio ed emergenza



Valutazione dei rischi– SCHEDA MANSIONE

il lavoratore al centro



MISURE DI PREVENZIONE E PROTEZIONE

Informazione e formazione sui rischi specifici	<input checked="" type="checkbox"/>
Procedure e Istruzioni Operative	<input checked="" type="checkbox"/>
Uso dei DPI/Dotazioni di sicurezza	<input checked="" type="checkbox"/>
Sorveglianza sanitaria	<input checked="" type="checkbox"/>

VALUTAZIONE RISCHI PARTICOLARI	
ATTREZZATURE MUNITE DI VIDEOTERMINALE Dlgs 81/08 – Titolo VII - allegato XXXIV	
Ore settimanali VDT	
<input type="checkbox"/> <20	<input checked="" type="checkbox"/> >=20
Utilizzo dichiarato dal Datore di Lavoro	

ESPOSIZIONE AGENTI INQUINANTI ATMOSFERICI	
dati ARPA	
Agenti atmosferici inquinanti	
<input type="checkbox"/> minore del valori limite	<input checked="" type="checkbox"/> compreso tra valore limite con tolleranza
<input type="checkbox"/> maggiore del valore limite con tolleranza	
Dati ARPA Città di Milano (tenendo conto della presenza di IPA e metalli pesanti)	

ALCOL - Attività lavorativa a elevato rischio di infortuni per la sicurezza, l'incolumità o la salute di terzi	
Provvedimento 16/03/2006 della Conferenza Stato Regioni - All.I: elenco attività soggette	
Attività inclusa nell'elenco?	
<input checked="" type="checkbox"/> SI	<input type="checkbox"/> NO
L'attività rientra nell' elenco	

SOSTANZE STUPEFACENTI - Attività lavorativa a elevato rischio di infortuni per la sicurezza, l'incolumità o la salute di terzi	
Provvedimento 30/10/2007 della Conferenza Stato Regioni - elenco attività soggette	
Attività inclusa nell'elenco?	
<input type="checkbox"/> SI	<input checked="" type="checkbox"/> NO
Intesa Stato Regione art 8 c.6, legge 05/06/03 n° 131 (sostanze stupefacenti / psicotrope)	

- rischi particolari



Gestione delle emergenze - PEI

SCHEDA N. 1	CATENA DI COMANDO, ALLARME E ATTIVAZIONE DEL PIANO
SCHEDA N. 2	SCHEMA GRAFICO DELLA CATENA DI COMANDO
SCHEDA N. 3	PUNTI DI RITROVO
SCHEDA N. 4	GESTIONE INCENDIO
SCHEDA N. 5	GESTIONE TERREMOTO
SCHEDA N. 6	GESTIONE ALLAGAMENTO (nubifragi, esondazioni, ecc.)
SCHEDA N. 7	EMERGENZA SANITARIA (MALORE)
SCHEDA N. 8	GESTIONE NUBE TOSSICA (e/o simili)
SCHEDA N. 9	MINACCE
SCHEDA N. 10	BLACKOUT ELETTRICO
SCHEDA N. 11	INCIDENTE AEREO (e/o al vicino aeroporto)
SCHEDA N. 12	SUPPORTO PER EVACUAZIONE DISABILI
SCHEDA N. 13	GESTIONE EMERGENZE "FUORI ORARIO"
SCHEDA N. 14	NUMERI TELEFONICI E SOCCORSO PUBBLICO
SCHEDA N. 15	PLANIMETRIE GENERALI
SCHEDA N. 16	PLANIMETRIE DI ESODO CON POSIZIONAMENTO ADDETTI ALL'EMERGENZA
SCHEDA N. 17	SQUADRA DI EMERGENZA, SOCCORSI AI DISABILI E PRIMO SOCCORSO
SCHEDA N. 18	GESTIONE EMERGENZE DOVUTE AD AGGRESSIONE AI DIPENDENTI
SCHEDA N. 19	GESTIONE EMERGENZE DOVUTE A TUMULTI DI PIAZZA NON CORRELATI ALL'ATTIVITA' IN QUESTIONE
SCHEDA N. 20	RINVENIMENTO PACCHI E/O BORSE SOSPETTE

Tipi di segnali	Forma	Pittogramma	Esempio
DIVIETO	Rotonda	Nero su fondo bianco con bordo e banda rossi	 <small>VIETATO SPEGNERE CON ACQUA</small>
AVVERTIMENTO	Triangolare	Nero su fondo giallo con bordo nero	 <small>MATERIALI RADIOATTIVI o RADIAZIONI IONIZZANTI</small>
PRESCRIZIONE	Rotonda	Bianco su fondo azzurro	 <small>OBBLIGO DI MASCHERINA</small>
SOCCORSO O SALVATAGGIO	Quadrata o rettangolare	Bianco su fondo verde	 <small>PERCORSO DI USCITA DI EMERGENZA</small>
ATTREZZATURE ANTINCENDIO	Quadrata o rettangolare	Bianco su fondo rosso	 <small>ESTINTORE</small>



Appalti e interferenze – DUVRI

Interferenza: circostanza in cui si verifica un contatto rischioso tra il personale del Committente e quello dell'Appaltatore o tra il personale di Imprese diverse che operano nella stessa sede aziendale con contratti differenti.



si ha interferenza quando vi è una sovrapposizione di attività lavorativa tra lavoratori che rispondono a datori di lavoro diversi, sia in termini di contiguità fisica e di spazio, sia in termini di condivisione di attività lavorativa.



Il DUVRI: com'è?

- Il DUVRI è redatto dal committente, e non dalle Imprese o lavoratori autonomi affidatarie del/dei contratto/i d'appalto, d'opera o di somministrazione; questi ultimi dovranno in ogni caso cooperare, evidenziando tutti i possibili rischi da interferenza, integrando il documento e fornendo tutti i documenti attestanti l'idoneità tecnico professionale
- Il DUVRI deve essere redatto o aggiornato ogniqualvolta siano posti in essere dei contratti d'appalto o d'opera o di somministrazione, anche non formalizzati, che implicino la presenza di Imprese operanti all'interno dell'Azienda, anche se non si ravvisano particolari rischi da interferenza: in questo caso il documento dovrà evidenziare l'assenza di rischio (contratto cosiddetto non rischioso)
- Il DUVRI è un documento DINAMICO, in quanto deve essere aggiornato in caso si ravvisino nuovi rischi da interferenza, all'ingresso di nuove Imprese, ove si presentino variazioni nella struttura e nella tecnologia delle varie Imprese, in caso di acquisto ed utilizzo di nuove attrezzature, ecc.;
- Il DUVRI non va predisposto nel caso di cantieri edili ove vi sia già un PSC (Piano sicurezza e coordinamento) redatto dal CSP (Coordinatore Sicurezza in fase di Progettazione) ed accettato dalle Imprese

ALTRI ARGOMENTI



DOMANDE DI SICUREZZA

P.LODOLO@NIER.IT

GRAZIE !!!

